INTERCOMMUNALITÉS EN ÎLE-DE-FRANCE
AU 1er JANVIER 2017

Chiffres clés

Île-de-France
12 M d'habitants
5,7 M d'emplois
1 277 communes
65 intercommunalités

Métropole du Grand Paris
7 M d'habitants
3,9 M d'emplois
131 communes
12 territoires (dont Paris et 11 établissements publics territoriaux)

Sources : Insee, recensements 2014 et 2013

Membres du Forum métropolitain du Grand Paris au 1er janvier 2017

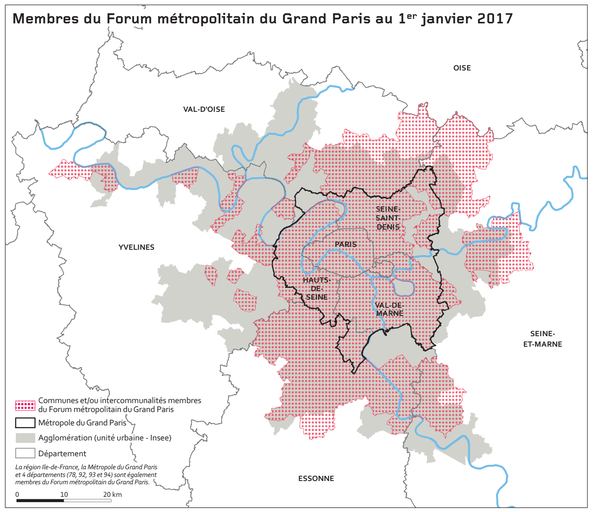

Evolution des regroupements intercommunaux en Ile-de-France

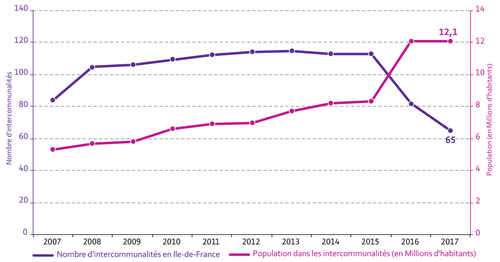

Intercommunalités	2007	2008	2009	2010	2011	2012	2013	2014	2015	2016	2017
Nombre	84	105	106	109	112	114	115	113	113	82	65
Population (Millions)	5,3	5,7	5,8	6,6	6,9	7	7,7	8,2	8,3	12,1	12,1

Intercommunalités au 1er janvier 2017

- Intercommunalités de plus de 300 000 habitants
- Intercommunalités de 200 000 à 300 000 habitants
- Intercommunalités de 100 000 à 200 000 habitants
- Intercommunalités de moins de 100 000 habitants

- Métropole du Grand Paris
- Agglomération (unité urbaine - Insee)
- Département
- Intercommunalité
- Commune
- Arrondissement

CA : Communauté d'Agglomération
CC : Communauté de Communes
CU : Communauté Urbaine
T : Territoire

0 10 20 km

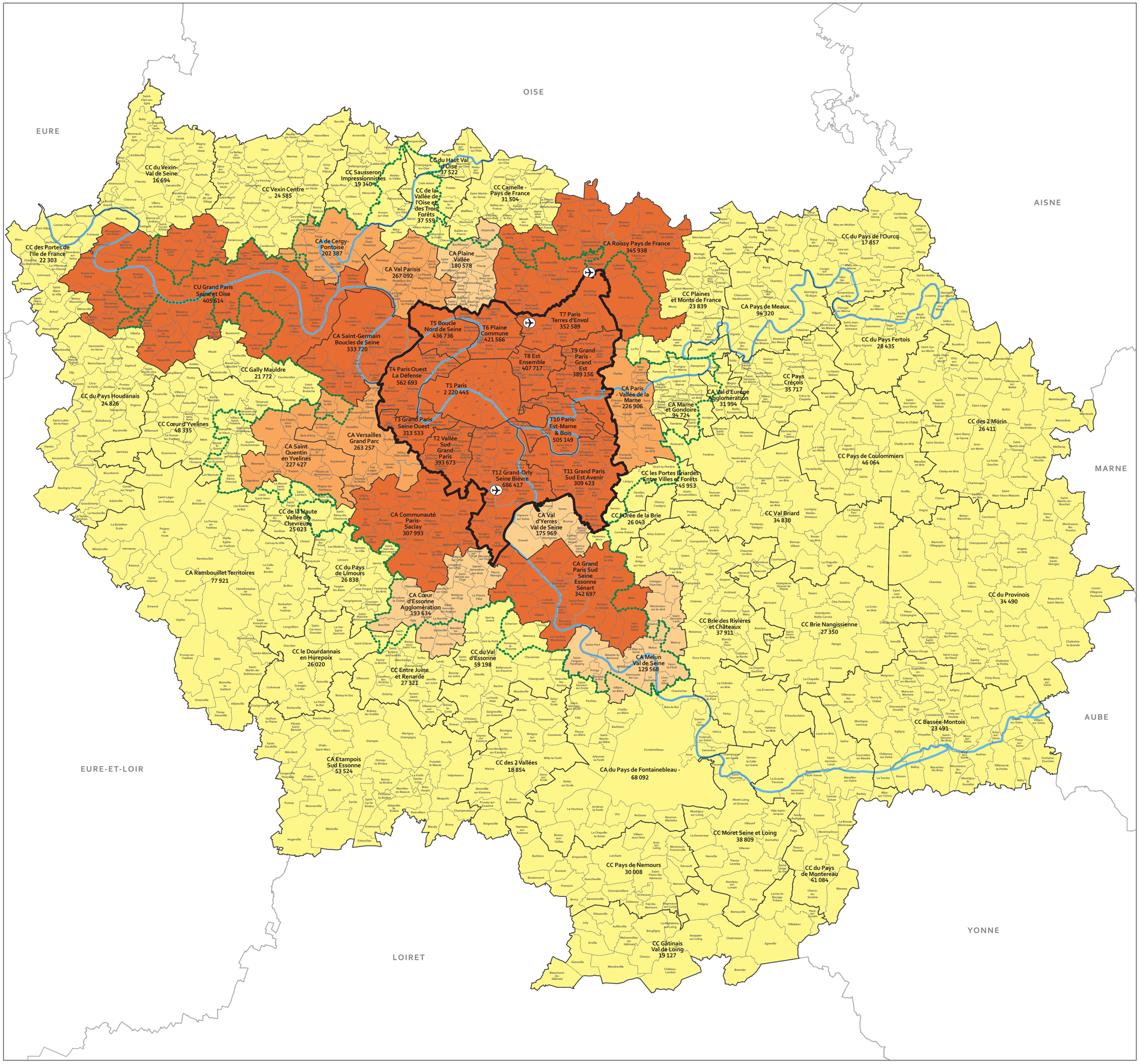

Sources : Préfecture Ile-de-France, Direction Générale des Collectivités Locales, Ministère de l'Intérieur
Recensement de la Population (Insee) - 2014

MAIRIE DE PARIS
apur ATELIER PARISIEN D'URBANISME
Amif ASSOCIATION DES MAIRES D'ILE-DE-FRANCE
FORUM MÉTROPOLITAIN DU GRAND PARIS